



発行所

株式会社 桔梗屋・マーケティング企画室 ©  
山梨県笛吹市一宮町坪井工業団地  
TEL (0553) 47-3700

http://www.kikyouya.co.jp/  
題字は 三代目・中丸幸三

# 美味求真

BIMI-KYUSIN

2020.2  
vol.510

# 負けた、

# 悔しい。



勝ち負けを競うことではない。  
それは承知している。

しかし、長野県出身者が  
集まると歌う

長野県歌「信濃の国」は  
ほとんどの

長野県民が歌えるという。  
本県には「武田節」がある。

「遠く青い空はく桔梗屋の味」  
CMソングが山梨県民の  
おなじみの歌になった。

それは、うれしい。

だけど第二次世界大戦後、  
私たちの先輩たちが

焦土から立ち上がり、

今の山梨の基礎作りをしていた頃、  
ラジオから流れていた

「山梨県の歌」が  
忘れられようとしていることは  
残念でならない。

私たちのふるさと山梨。

中丸 眞治

## 山梨県の歌

矢沢千里 作詞  
岡本敏明 作曲

一 光すがしい朝風に  
めぐる山なみ色映えて  
のぞみ溢れる山梨に  
伸びゆく明日のよろこびを  
心あかるく語ろうよ

二 富士もきよらな湖に  
実る葡萄の野は晴れて  
めぐみ豊かな山梨に  
文化を興すたのしさを  
共に讃えて進もうよ

三 ゆうべまどいの灯に  
力新に湧きいでて  
ゆくてかがやく山梨に  
手をとりいきるしあわせを  
胸の底から歌おうよ

おおらかに J=108

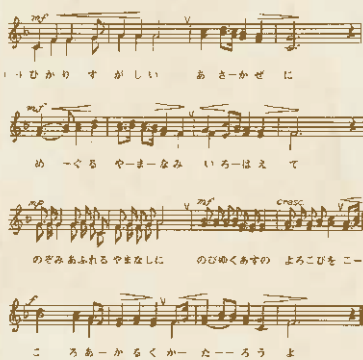

山梨県の歌を  
お聞きいただけます。



# 花のぶり寿司

今年の恵方は  
西南西



2/2-3日

たまご焼き  
かんぴょう  
カニかま  
しいたけ煮  
ぎゅうり

約10cm 1本 320円 2本 640円

2/2-3日



きゅうり  
たまご焼き  
いか  
とびこ  
エビ  
かずのこ  
サーモン  
マヨネーズ

約10cm 1本 470円 2本 940円  
各1本セット 790円

# 花のぶり寿司

海鮮

# 節分

2月3日 円

ご予約承ります



2/2-3日

# 恵方巻



約9cm 1本...380円



## 恵方巻きのルール

- 1 太巻きを1人につき1本準備する  
福を巻き込むことから巻き寿司。  
縁を切らないよう包丁を入れずに丸ごと1本。
- 2 恵方を向く  
恵方とは、その年の歳徳神の方角のことで、  
その年の最も良いとされる方角。
- 3 願い事をしながら、黙々と最後まで食べる  
しゃべると運が逃げてしまうので、  
食べ終わるまでは絶対に口にきいてはいけません。



富士山麓にある自  
社農園ハイジの野菜  
畑で採れた青大豆を  
炒りました。



自社農園産  
青大豆使用  
いり豆  
450円



2/3日

4個入...500円  
6個入...750円

# 大福

毎年大人気の「節分大福」。今年も2月3日の節分に数量限定で販売いたします。餅は山形県産のもち米を杵で搗きあげ、北海道産の大粒黒大豆を入れてなめらかなでべこたえのある餅に仕上げました。おかげ様で毎年大好評を頂いておりますので、早期ご予約をおすすめします。

※価格は税別価格です ※写真はイメージです



## VOICE お客様の声



### 東京都 高橋様

石和温泉に泊まった時に桔梗信玄餅工場テーマパークに行って、詰め放題をしました。とても楽しく参加でき、帰ってからとても美味しくいただきました。桔梗信玄餅が大好きなので、また行きたいです。

### 都留市 竹内様

桔梗信玄餅は妹が帰郷した折り、必ずお土産に買って帰ります。そのせいか職場仲間に「信玄ちゃん」と呼ばれているそうです。



## 私の趣味・特技 Vol.21 「お菓子作り」

営業本部 直営店  
新井 千晶

私は幼い頃から甘い食べ物が大好きです。ケーキ屋さんや並ぶ可愛いケーキ、焼き菓子などに惹かれお菓子作りに興味を持ちました。手作りの魅力はやはり材料と作り方次第で自分好みの味やデザインに仕上げられるところ。そして出来上がるまでのワクワク感、焼き上がる時の甘い香りが楽しめる場所です。沢山の本を参考にしていますが、私のお気に入りの一冊があります。友人が誕生日にプレゼントしてくれた本格的なお菓子のレシピ本です。難易度の高そうなフランス菓子がたくさん紹介されていて、とても刺激を受けます。こんなのを作ることができたらいいなと目標にしている本でもあります。最近では、感謝の気持ちを簡単なクッキーでプレゼントしたり、難しい物に挑戦もしたりと楽しんでます。これからも手先の器用さを生かしながら私のお気に入りの一品を作り上げていきたいと思っています。

お菓子が好きで桔梗屋に入社してから早15年。また1つの節目を迎え、新しい事への挑戦もしていきたいと思っています。



# 森の中の水族館

山梨県立富士湧水の里水族館

富士山の湧水、名水で知られる  
忍野村にある  
全国有数の淡水魚水族館

企画展

## ～いろんな国大集合～ アクアリウム スポーツフェスティバル

開催中～4月6日 円

スポーツの祭典が開催される2020年。各国の名前が入っている生き物や、競技にちなんだ生き物を観察して、進化や生態について学ぼう！  
生物：ニッポンバラタナゴ、アメリカザリガニ、メキシコサンショウウオ、ギリシャリクガメ、オーストラリアハイギョ、ヤマトヌマエビ、インドマミズブグ、アメリカカブトガニ、ニホンヤモリ、ゼブラアーチャーフィッシュなど ※生き物の状態などにより変更になる場合がございます

日本一



## マミズクラゲ 連続飼育記録更新中!

2020年1月16日時点で 859日 (休館日を含む)

## ガラ・ルファふれあい体験 毎日

ガラ・ルファの泳いでいる水槽に指を入れ、指の汚れ(角質)を食べる様子を見てみよう。※生き物の状態によって中止する場合もございます。

## 貝がら工作体験 週末

●毎週日曜日 10:00～15:00 ●参加費:入館料のみ

## エサやり体験(二重回遊水槽) 週末 先着20名

●毎週日曜日 11:00、14:00 ●参加費:入館料のみ

森の中の水族館  
山梨県南都留郡忍野村忍草3098-1 さかな公園内 ☎0555-20-5135  
http://www.morinonakano-suizokukan.com

## ちぎり絵アクアリウム

2月11日 円 10:00～11:45、13:30～15:30

生き物のシルエットが書かれた色紙にちぎった折り紙を貼り付けてちぎり絵を作ろう!  
●場所:水族館1階エレベーター横 ●参加費:入館料+100円  
●対象:制限なし(小さいお子様は保護者同伴)

## ジェルキャンドル作り

2月22日 円 24日 円

10:00～12:00、13:30～15:30  
カラフルな砂やガラス細工を使ってオリジナルジェルキャンドルを作ろう!  
●場所:水族館1階エレベーター横 ●参加費:入館料+800円  
●対象:制限なし(小さいお子様は保護者同伴)



# 桔梗屋グループ 新年会



1月14日(火) ハイジの村  
1月17日(金) ハイジズフラワーガーデン  
2会場、2日に分かれて桔梗屋グループの新年会を行いました。

両会場合わせて約340人の従業員が出席し、ハイジの村理事長自慢のフレンチコースを味わいながら、2019年の出来事をスライドで振り返ったり、さまざまな景品が当たるお楽しみ抽選会をしたりと大盛り上がりでした。また、開宴の挨拶の後には「山梨県の歌」を新入社員が中心となり、出席者全員で斉唱しました。1月3日付の山梨日日新聞にて「山梨県の歌」が忘れられようとしていることが残念でならない」という内容の広告を掲載し(表紙参照)、山梨県民のおなじみの歌といえば、「武田節」やCMソングの「遠く青い空は」(桔梗屋の味)がありますが、県歌である「山梨県の歌」も山梨県民として若い世代と継いでいきたいと、今年の新年会より始めました。山梨県民として、これからもこの県歌を大切に歌い継いでいきたいと思えます。

## 永年勤続表彰

### 10年表彰者(平成21年入社)

- |       |                       |
|-------|-----------------------|
| 宮川友花里 | 営業本部直営店               |
| 鈴木愛子  | 財務部経理計算課              |
| 鈴木康弘  | 営業本部営業課               |
| 飯室拓也  | 営業本部営業課               |
| 久保川大輝 | 製造部 本社工場              |
| 落合優希子 | 製造部 本社工場              |
| 雨宮貴美子 | 製造部 本社工場              |
| 今泉まゆみ | 製造部 本社工場              |
| 沼中 貢  | 営業本部商品センター            |
| 渡辺知美  | 製造部 山梨市工場             |
| 野沢浩美  | 営業本部商品センター            |
| 青柳明美  | 製造部 本社工場              |
| 高松ゆかり | 製造部 本社工場              |
| 長坂 博  | 財務部営繕担当               |
| 浅川健也  | 営業本部グルメシステム           |
| 飯室寿春  | 製造部 本社工場              |
| 長田晃一  | 営業本部営業課               |
| 北村 明  | 総務部庶務課環境設備係           |
| 石川 勇  | 営業本部営業課               |
| 佐藤博文  | 営業本部商品センター            |
| 高山克美  | 製造部 山梨市工場             |
| 小池美鈴  | グルメシステム国玉おべんと工房       |
| 雨宮ひかる | 一宮店                   |
| 篠原 一  | ハイジの村                 |
| 土谷久美子 | HEIDI'S FLOWER GARDEN |
| 依田喜美子 | 社員特価販売1/2             |
| 程原直美  | 都留店                   |
| 柏木徳子  | 富士吉田店                 |
| 新井保子  | 上野原店                  |
| 本梅朱美  | ラザウォーク甲斐双葉店           |
| 太田恭子  | 富士吉田店                 |
| 表 壽子  | HEIDI'S FLOWER GARDEN |
| 沢登瑞恵  | 一宮店                   |
| 坂本奈津子 | 上野原店                  |
| 村松 茂  | ハイジの村                 |
| 河野義一  | ハイジの村                 |

### 15年表彰者(平成16年入社)

- |       |            |
|-------|------------|
| 新井千晶  | 営業本部直営店    |
| 小林悠子  | 製造部 本社工場   |
| 内藤加奈  | 製造部 本社工場   |
| 樋川孝男  | 営業本部商品センター |
| 荻野尚枝  | 製造部 本社工場   |
| 初鹿京子  | 製造部 本社工場   |
| 滝澤佳子  | 財務部仕入課     |
| 古屋久子  | 製造部 本社工場   |
| 小泉さつき | 製造部 山梨市工場  |
| 内藤万紀  | 桔梗屋甲府本館    |
| 小川仁美  | 美術館通り店     |
| 上矢えつ子 | 水琴茶堂一宮店    |
| 菊島美幸  | 一宮店        |
| 柴田友子  | 大月店        |
| 増原真美  | 一宮店        |
| 小林裕子  | 美術館通り店     |
| 青柳裕子  | 櫛形店        |
| 山下万里子 | 一宮店        |
| 桑原きぬえ | 都留店        |
| 桐林俊子  | オントウ山梨中央店  |
| 渡辺真澄  | 桔梗屋甲府本館    |
| 中山純子  | 山梨パッケージ    |

### 20年表彰者(平成11年入社)

- |      |          |
|------|----------|
| 鈴木 賢 | 財務部経理計算課 |
| 向山治美 | イオン石和店   |

### 25年表彰者(平成6年入社)

- |       |           |
|-------|-----------|
| 清野明仁  | 製造部 本社工場  |
| 中山 猛  | 製造部 山梨市工場 |
| 小笠原浩一 | ハイジの野菜畑   |
| 手塚谷子  | 上野原店      |

## 社長への/ 直接提案制度

役職を問わず、従業員に良いアイデアがあれば社長へ直接提案をし、取り入れるという制度です。表彰者には社長より表彰状と金一封が授与されました。2019年度は9名の従業員が表彰されました。

### 優秀賞



ハイジの村  
大沼 豊



営業本部 団体催事課  
窪田 裕子



営業本部 団体催事課  
中村 万里加



商品センター  
依田 かおり

### 業務改善特別賞



製造部  
石原 健一

### 店舗表彰



営業本部 直営店  
福田 凌



品質管理室  
清水 美菜子



一宮店  
山下 万里子



営業本部 直営店  
渡辺 望美

### 売上優秀賞

桔梗屋東治郎・黒蜜庵 セレオ甲府店  
(2店舗合わせての表彰)  
そば・ほうとう・郷土料理 信玄 セレオ甲府店

### 接客改善特別賞

黒蜜庵 ラザウォーク甲斐双葉店  
東治郎・カフェ&ランチ葉々茶寮 富士吉田店

## 1/9放送 日本テレビ「ヒルナンデス!」で紹介されました

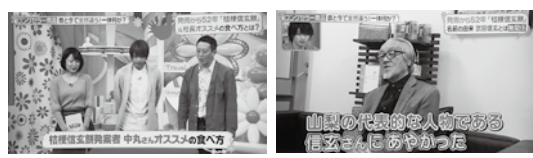

「ロングセラー商品の昔と今 何が変わった?」というコーナーにて桔梗屋 相談役がVTRで出演し、桔梗信玄餅と武田信玄との関係や、売り上げが伸びたアイデアをクイズで出題。また桔梗信玄餅の食べ方なども紹介しました。

クイズ 「桔梗信玄餅」の売上がさらに伸びた  
2003年に行った「意外なアイデア」とは!?

### 桔梗信玄餅の今昔



発売から1年程は水玉模様の風呂敷で正方形の形でした。その後、現在のスタイルが完成しました。

正解 規格外・賞味期限近なものをお安く販売するアウトレット店を開店



桔梗屋130周年と  
こうふ開府500年を機に、  
甲府が小江戸と呼ばれた頃の  
痕跡を訪ねていく。  
山梨新報にて1月1回連載中

## 小江戸甲府

### 城下町の昔を訪ねる

### 江戸役者の給金の決め場

### 甲府の遊芸の中心地

## 芝居小屋・亀屋座

### 江戸歌舞伎へ憧れ

甲府勤番制度が発足されて以来、江戸の旗本が甲府に住みつき、新しい遊芸を持ち込むにつれ、江戸歌舞伎への憧れが甲府城下町にも強まった。第二回興行は上方(大阪)歌舞伎の名代、坂田藤十郎、市川小団次一座だった。この興行は大当たりで、それに気をよくした与兵衛は江戸歌舞伎をも呼んで城下町の人気をさらった。

しかし享和三(一八〇三)年、火災によって教安寺もろとも焼失。そこで与兵衛は自宅のある西一条町に移転を決意した。文化二(一八〇五年)に落成した新しい亀屋座は、間口十一間(約二十坪)・奥行二十間(約三十六坪)。江戸三座(中村市村・森田座)に遜色のない規模だった。歌舞伎だけでなく、人形浄瑠璃や見世物、話芸など様々な芸能を亀屋座へ呼び込んだ。

文化八(一八三二年)七月二十五日から開幕した亀屋座の芝居番付(部分)のメインの演目は「本朝廿四孝」で、武田と上杉との確執、山本勘助の活躍、勝頼と八重垣姫とのロマンスなど、甲州人にはたまらない内容であった。

主演は信玄・勘助・高坂弾正のトリプルキャストをつとめた二代目高屋高助だった。高助は芸が器用で貫禄もあり、時代物などを得意として人気を得た役者で、五代目市川團十郎の門下となり、三代目市川八右衛門の襲名を許されたほどの実力者である。



# 春のお菓子

※いちごの収穫状況により、他の園のいちごを使用する場合もございます。

桔梗屋 専治郎 黒蜜庵 商品受注センター TEL0553-47-3701

※価格は税別価格です



おひとつ 190円

**自社農園産いちごいちご大福**  
自社農園ハイジの野菜畑のいちごをつぶし餡入りのやわらかな大福で可愛らしく包みました。



おひとつ 120円

**桜まんじゅう**  
刻んだ桜の葉の塩漬け入り桜餡に薄くのぼした小麦生地をつぶし焼き上げました。



おひとつ 130円

**道明寺桜餅** (関西風)  
道明寺粉でこし餡を包んで桜の葉を巻いた、もちもち食感の桜餅です。



おひとつ 110円

**よもぎ饅頭**  
よもぎ入りのしっとりとした生地に、たっぷりのつぶし餡を閉じ込めました。



おひとつ 120円

**桜まんじゅう**  
刻んだ桜の葉を入れた、ほんのりピンク色の餡が春らしい、小麦生地のお饅頭です。



おひとつ 150円

**長命寺焼きもち** (関東風)  
薄く焼き上げた小麦生地でこし餡を包み、桜の葉を巻きました。



1本 130円

**花見団子**  
桜色、緑色、白色の三色のお団子。それぞれ桜餡つぶし餡、こし餡を包んでいます。



おひとつ 120円

**昔ながらのよもぎ草餅 貝合せ**  
よもぎの風味が春の息吹を感じる、つぶし餡の草餅です。



1本 130円

**昔ながらの桜餅 貝合せ**  
風味豊かな桜の葉と、可愛らしい桜の花を添えた桜餅です。



おひとつ 130円

**うぐいす餅**  
お餅でこし餡を包み、うぐいす粉をまぶした、春告げ鳥を思わせるお菓子です。



おひとつ 180円

**きみしぐれ**  
春を感じる色合い、口の中でほろほろと優しい甘さが広がります。



おひとつ 180円

**自社農園産いちごいちごクリームどら焼**  
自社農園産いちごを使用した甘酸っぱいいちごクリームと、つぶし餡をはさみました。



自社農園 **ハイジの野菜畑**

明野プラント  
**いちご栽培中**

イタリアントマトクラブの  
いちごパフェや  
桔梗屋東治郎・黒蜜庵の  
いちご大福などに  
使用しています

2月の  
収穫



明野プラント

- いちご
- スティックブロッコリー

明野ファーム

- 辛味大根

笛吹ファーム

- ほうれん草
- 小松菜
- カブ各種
- 赤紫水菜
- 葉ごぼう
- 赤軸ほうれん草
- ネギ
- ブロッコリー
- カリフラワー

グリーンアウトレット 〒405-0077 笛吹市一宮町坪井1928 OPEN 平日 9:30-17:00 / 土日祝 9:00-17:00





**季節限定**

# イチゴパフェ

自社農園ハイジの野菜畑で採れた苺と  
手作りジェラートを使った特製のイチゴパフェ

イチゴパフェ  
..... 980円(税別)

ミニイチゴパフェ  
..... 680円(税別)

 **Restaurant Cafe**  
**ITALIAN TOMATO CLUB**  
イタリアントマトクラブ 笹吹市石和町上平井451-4  
TEL 055-230-5225 OPEN10:00-17:00(L.O.16:30)

## Cafe Gallery

Masaaki SATO

—NYの佐藤正明 常設展—

甲府本館 カフェギャラリー 甲府市青沼1-3-11 ☎055-233-8800  
9:00-18:00 ※季節変動あり(L.O.17:00)

### 黒蜜庵 きなこ亭

黒蜜庵きなこ亭 甲州夢小路店  
山梨県甲府市丸の内1-1-25 (甲州夢小路内)  
TEL 055-254-7788 10:00-18:00

- カフェギャラリーと黒蜜庵きなこ亭はイチゴパフェ680円です。
- 黒蜜庵きなこ亭はテイクアウト用容器でのお渡しです。
- イチゴの収穫状況により、他の園のイチゴを使用する場合もございます。



## ランチbuffet+スイーツbuffet 苺フェア開催中



ランチbuffet付  
スイーツbuffet 90分

**2,800**円(税別)

コーヒー・紅茶付 11:00~15:00

スイーツbuffetのみ 60分

**1,500**円(税別)

コーヒー・紅茶付 15:00~17:30



### HEIDI'S FLOWER GARDEN

山梨県南都留郡富士河口湖町船津211



大切なあの人へ  
どらやきに愛を込めて...

## バレンタイン 桔梗信玄餅どら

おひとつ **180**円(税別)  
オリジナル焼印 ご注文承ります。

[焼印例]



焼印の製作には  
1ヶ月程お時間がかかります。

商品受注センター 0553-47-3701

桔梗庵 黒蜜庵



令和最初の初詣縁日は、「ホットタピオカドリンク」や「駄菓子屋さん」「わなげ」「千本つり大会」のブースが新登場し、例年以上の賑やかさに。毎年恒例のお菓子の詰め放題が当たる福引付プレミアム商品券やお祭り屋台も大盛況となりました。ちびっこ限定の餅つき大会では、子どもたちが小さな体で大きな杵を持ち、掛け声に合わせて一生懸命餅つき。元気な声が会場に響き渡りました。特設ステージでは、尺八や琴の演奏に獅子舞や書初めの演出、かがみもち夫婦太神楽などの迎春イベントを開催。舞や音色で新年に福を呼び込みました。たくさんのお客様にご来場いただき、日頃の感謝をお伝えする場になったとともに、新年の幕開けを賑やかに祝うことが出来ました。

## 「初詣縁日」 2020年元日・2日・3日 桔梗信玄餅工場テーマパーク

## Valentine's Day

大好きな人、大好きなお花と一緒に  
ステキなディナーを

※写真のお花はイメージです。ご希望に合わせてお作り致します。

### Flower Atelier Dolce vita

TEL 055-227-5187 FAX 055-227-8287  
info@koi87.com 営業時間 9:00~19:00 <http://koi87.com/>



桔梗屋甲府本館メセナギャラリー ☎055-227-1752

## 中丸精十郎と 桔梗屋の歴史展

【日時】開催中～

桔梗屋ゆかりの画家 中丸精十郎 (1840～1895) の作品展を開催中です。びょうぶや掛け軸、紹介文などを展示しています。



## 甲府市指定無形文化財「甲府囃子保存会」

【日時】毎週土曜日 13:00～

メセナギャラリーは甲府市の無形文化財である甲府囃子保存会の皆さんの練習の場としても活用されています。練習日は獅子舞やお囃子の演奏をご自由にご覧いただけます。

塩山店ギャラリー ☎0553-33-1026

## スイスの写真展 ～With ハイジの村～

【日時】開催中～



スイスを表敬訪問した際に撮影をした写真とハイジの村の写真を展示します。



山梨県立美術館 ☎055-228-3322

## 山梨県立美術館コレクション展 冬季特別企画

### 藤田嗣治『黙示録』三連作の謎

【日時】開催中～3月8日(日)

藤田嗣治(1886-1968)の『黙示録』三連作は、ジョゼフ・フォレ(1901-1991)という人物が手がけた、世界に一冊の豪華本『アポカリプス』のために、1959-60年に描かれました。藤田は戦後、フランスに帰化したのち、カトリックに改宗しましたが、『黙示録』はこの洗礼と前後する時期に描かれたものでした。近年藤田の宗教美術の研究が進み、「生誕130年記念 藤田嗣治展—東と西を結ぶ絵画—」(2016年)、「没後50年 藤田嗣治展」(2018年)などの大きな展覧会に出品され、広く本作の存在が知られるとともに重要性が見直されています。この貴重な作品を、研究者の協力を得て、制作の裏側に関する新知見とあわせてご紹介いたします。

山梨県立文学館 ☎055-235-8080

## 令和元年度 新収蔵品展 作家のエピソード

【日時】開催中～3月22日(日)

高浜虚子・飯田蛇笏・芥川龍之介・井伏鱒二・太宰治・深沢七郎ほか、2019年に山梨県立文学館で新たに収蔵した約70点の資料をご覧いただけます。文学作品や文学者の手紙などが書かれた背景にある様々なエピソードとともに、資料を紹介いたします。

Dolce vita ドルチェ・ヴィータ ☎055-227-5187

## お好きな時間楽しめるフリータイムレッスン

毎月2回開催  
2/20(木) 寄せ植えorブーケ  
2/23(日) 寄せ植え  
10:00～17:00  
(休憩時間 12:00～13:00・最終受付 15:00)

●レッスン代:花代+材料費 4,000円

Dolce vitaおすすめの季節の植物をご用意いたします。一度のレッスンで作品を完成させることができるのでお気軽にお越しください。

●お問合せ: Dolce vita TEL055-227-5187



※写真はイメージです

ハイジの村 ☎0551-25-4700

体験教室 ※価格はすべて税込・入園料別途

## ドライフラワー手作り体験

(リース・ポトルフラワー・  
ボタニカルガーランド・  
ハーバリウム・モイストポプリ)

【日時】毎日、10:00～15:00

体験料500円～



ハーバリウム

モイストポプリ

## 愛犬フォトコンテスト2月

- テーマ「寒さもへっちゃら」
  - 募集期間 2月1日(土)～2月29日(土)
  - 応募方法 event.kikyouya.g@gmail.comまで  
詳細はHPまたは下記までお問い合わせください。
  - ハイジの村 0551-25-4700 <http://www.haiji-no-mura.com/>
- ☆入賞者には年間パスポート&素敵なグッズをプレゼント

## あなたの撮った写真が表紙になる!

美味求真の表紙を飾る写真を募集いたします。季節を感じられる写真であれば、風景・植物・人物など自由です。応募要項をご確認の上、メールまたは郵送にてご応募ください。掲載させていただいた方には、桔梗屋商品をプレゼント!また、お送り頂きました写真は返却できませんのでご了承ください。沢山のご応募をお待ちしています。

●応募要項

①氏名(ふりがな) ※掲載の際に匿名、ペンネーム希望の方はご記載ください、②郵便番号、③住所、④電話番号、⑤写真の簡単な説明・撮影場所・撮影年月日、⑥写真 ※郵送の場合は2L判以上(127mm×178mm)、メールの場合は2MB以上でお送りください

●応募先 〒400-0031 甲府市丸の内3-20-2「美味求真編集室」宛  
kikaku@kikyouya.co.jp

## 「社内託児所ハイジ」探訪記



おもいつきり遊ぶ!

おもいつきり学ぶ!

ちびっこ  
餅つき大会に  
参加しました



うわあ・・・  
びっくりした。  
お餅つきに行ったら  
獅子がきたよ



良い天気にもまれて、今年もちびっこ餅つき大会に参加しました。お餅つきイベント担当の方と一緒に餅つきを楽しみました。お兄ちゃんチームは杵をひとり持ち運いでしたね。

2月の行事予定 節分の豆まき

園児募集 受付期間:随時 ※一時的な場合でも登録が必要です。  
受付について お申込み・お問合せは、(株)桔梗屋 総務部 迄 電話 0553-47-3700



<p><b>おひつじ座</b> (3/21~4/19)</p> <p>「仕事運」3日までに頻繁に話し合いを。4日以降、ひらめくまで待つ。「金運」7日まで流動的な判断の出費マル。8日以降、自分へのごほうび吉。「健康運」16日まで運動で体力向上。17日以降、急変注意。8日・18日吉。24日・29日注意</p> <p>[全体運] 1日~18日★★★ 19日~29日★★★</p>	<p><b>おうし座</b> (4/20~5/20)</p> <p>「仕事運」3日まで様子見がカギ。4日以降、手堅いのが正解。「金運」7日まで周囲に助けられる。8日以降、油断大敵。「健康運」16日まで持病悪化警戒。17日以降、遠方へ足を延ばしてリフレッシュ。19日・20日吉。14日・15日注意</p> <p>[全体運] 1日~18日★★★ 19日~29日★★★</p>	<p><b>ふたご座</b> (5/21~6/21)</p> <p>「仕事運」3日までワンランク上の発言意識。4日以降、翻弄されやすい。「金運」7日まで誘い多く収支調整必須。8日以降、個人的な出費に挑戦。「健康運」16日までのどをケア。17日以降、鉄分補給を。1日・13日吉。23日・24日注意</p> <p>[全体運] 1日~18日★★★★★ 19日~29日★★★</p>
<p><b>かに座</b> (6/22~7/22)</p> <p>「仕事運」3日までキーマンと接触を!4日以降、大胆な進め方に挑戦。「金運」7日まで楽しみへの予算用意。8日以降、つつましくすると安泰。「健康運」16日までバランスのいい食事を。17日以降、無理禁止。23日・25日吉。19日・20日注意</p> <p>[全体運] 1日~18日★★★ 19日~29日★★★★★</p>	<p><b>しし座</b> (7/23~8/22)</p> <p>「仕事運」3日まで組んでいる人と意思疎通を4日以降、緊張感維持。「金運」7日まで保険を見直して。8日以降、旅行出費マル。「健康運」16日までスポーツお勧め。17日以降、規則正しい生活を。9日・17日吉。21日・22日注意</p> <p>[全体運] 1日~18日★ 異性運のみ★★★★★ 19日~29日★★★</p>	<p><b>おとめ座</b> (8/23~9/22)</p> <p>「仕事運」3日まで細部の省略NG。4日以降、心情の訴えに傾聴。「金運」7日まで異性関係への出費満足。8日以降、こだわりの使い方で納得。「健康運」16日まで過剰な飲酒注意。17日以降、体調回復へ。19日・29日吉。24日・25日注意</p> <p>[全体運] 1日~18日★★★ 19日~29日★ 異性運のみ★★★★★</p>
<p><b>てんびん座</b> (9/23~10/23)</p> <p>「仕事運」3日まで思いつきはなるべく披露。4日以降、職場の断捨離マル。「金運」7日まで小銭を活用。8日以降、ファッションへの出費吉。「健康運」16日まで上半身鍛えて。17日以降、自炊で健康的に。2日・12日吉。26日・27日注意</p> <p>[全体運] 1日~18日★★★★★ 19日~29日★★★</p>	<p><b>さそり座</b> (10/24~11/22)</p> <p>「仕事運」3日まで変化なくても焦らずに。4日以降、意見を公表。「金運」7日まで趣味や子どもへの出費吉。8日以降、無駄の見直しを。「健康運」16日まで美食控えめに。17日以降、階段の上り下り増やす。7日・24日吉。8日・9日注意</p> <p>[全体運] 1日~18日★★★ 19日~29日★★★★★</p>	<p><b>いて座</b> (11/23~12/21)</p> <p>「仕事運」3日まで広く情報収集を。4日以降、守りの姿勢必要。「金運」7日まで家族と相談してから購入。8日以降、大きい買い物マル。「健康運」16日まで飲酒はほどほどに。17日以降、ゆったり過ごして。8日・17日吉。5日・15日注意</p> <p>[全体運] 1日~18日★★★ 19日~29日★★★</p>
<p><b>やぎ座</b> (12/22~1/19)</p> <p>「仕事運」3日まで時間かけてOK。4日以降、迅速に。「金運」7日まで遊び心からの出費小吉。8日以降、家族と協力して節約を。「健康運」16日まで足裏マッサージ重要。17日以降、風邪予防万全に。20日・29日吉。6日・13日注意</p> <p>[全体運] 1日~18日★★★ 19日~29日★★★★★</p>	<p><b>みずがめ座</b> (1/20~2/18)</p> <p>「仕事運」3日まで自信を持って行動。4日以降、少し停滞しても続けて。「金運」7日までいつものペースで8日以降、はやりものへの出費が快感。「健康運」16日まで珍しい健康法に挑戦。17日以降、安眠を意識。1日・2日吉。25日・29日注意</p> <p>[全体運] 1日~18日★★★★★ 19日~29日★★★</p>	<p><b>うお座</b> (2/19~3/20)</p> <p>「仕事運」3日まで予感に集中。4日以降、堂々と実行。「金運」7日まで希望の事柄へ投資を。8日以降、貯める喜びに目覚める。「健康運」16日まで飲酒含め自墜落注意。17日以降、効果的なストレッチにトライ。6日・24日吉。10日・11日注意</p> <p>[全体運] 1日~18日★★★ 19日~29日★★★★★</p>

## 間違い探しクイズ

絵中に七ヶ所の間違いがあります。



キリトリ線

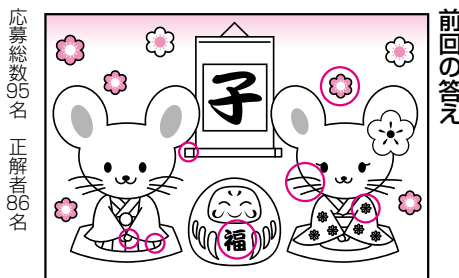

前回の答え

### 前回の当選者

小澤絵美 様 (東京都) 清水彬助 様 (岐阜県)  
 柏木聡子 様 (東京都) 志村貴子 様 (大月市)  
 樋口奈緒子 様 (神奈川県)

皆様の素敵な俳句、川柳をお待ちしております。  
 次回の募集テーマは「つばめ」です。

## 今月のテーマ「雪間」

- ・春近し 雪の間の ふきのとう
- ・雪間より 芽吹いてきたよ ふきのとう
- ・雪間見ると 春の音づれ 福寿草
- ・冬空に 間近にせまる 雪間風
- ・甲斐の山 初日をあびて 雪間かな
- ・日がさして 庭のかたすみ 雪間草
- ・甲斐駒の そびえる峰に 雪間見ゆ
- ・淡雪が 雲のきれ目の 陽にとける
- ・福寿草 雪間に見えぬ 春はまだ
- ・かがめれば 雪間に芽吹く 露のとう
- ・外見れば 光り輝く 銀世界
- ・滑るから 早く溶けてと 願い込め
- ・穏やかな 今年の初春 雪間なし
- ・雪間道 今しか見えぬ 景色かな
- ・雪止みて いっせいの雪や 雪かきを
- ・進学の孫 雪間を抜けて 初詣
- ・雪の間に 富士の山にも 春さきたる
- ・雪間見て 世界が平和と 書いてみる
- ・雪間より つぼみを見せて 生々と

- 萩原睦子
- 原田衛
- 野田睦子
- 風間ますみ
- 飯島英子
- 野沢百合子
- 野沢吉紀
- 仲澤賢
- 田澤幸子
- 竜沢栄子
- 横関義英
- 廣瀬昭美
- 井上一江
- 吉村節子
- 小宮山秀子
- 森澤一幸
- 窪寺つや子
- 伊藤敏子
- 高部敏江

はじめての五・七・五  
 たくさんのご応募をいただきありがとうございます。

### 編集室から

入社して一年が経とうとしています。この一年とても濃く、様々なお仕事を経験させていただきました。まだまだこれからたくさんのことを経験すると思うので頑張っていきたいです。  
 さてもう2月。いちごの季節、バレンタインデー、節分、2月はたくさんのイベントが待ち構えています。  
 楽しみがいっぱいな2月。桔梗屋でもたくさんのイベントや商品をご用意しております。みなさまぜひお楽しみください。

川阪真白

### 募集中

「読者のコーナー」では、次のものを募集します。

- ①「間違い探しクイズ」(絵中に七ヶ所の間違いがあります。)左上を切り取って、間違いを赤ペンで印したものをハガキに貼ってご応募下さい。正解者五名に抽選の上、桔梗屋商品をプレゼント。
  - ②「はじめての五・七・五」自作の俳句・川柳
  - ③美味求真を読んで思ったこと、感じたこと
  - ④桔梗信玄餅に関するエピソード
  - ⑤桔梗屋商品のパッケージを活用した作品
- 宛先は、〒400-0031 甲府市丸の内3-20-2「桔梗屋美味求真編集室」まで。住所・氏名・電話番号を明記の上、ご応募下さい。クイズ、五・七・五の締め切りは2月10日(月)です。



## 花と幸せのテーマパーク ハイジの村

愛犬と一緒に  
入園できます

※同伴入園ができる犬種に制限がございますのでお問合せください  
※犬1匹につき、エチケットセット(300円)1セットのご購入が必要です  
※入園の際はハイジの村が定める「ペット同伴入園利用規定」に同意をお願いします

### 愛犬フォトコンテスト2月

- テーマ「寒さもへっちゃら」
- 募集期間 2月1日(土)~29日(土) **作品募集中**
- 応募方法 HPまたは下記までお問合せください。  
ハイジの村0551-25-4700 <http://www.haiji-no-mura.com>  
入賞者には年間パスポート&素敵なグッズをプレゼント



ロードトレインハイジ号

## 寒いほど お得フェア

朝10時の気温が  
+5°C~0°C未満は  
**10%OFF**  
0°C~-5°C未満は  
**30%OFF**  
-5°C以下は  
**50%OFF**

期間中入園無料

開催中 → 2月16日(日)

ハイジの村 レストランボルケーノ



ハイジの好きな  
チーズフォンデュ(2名様より)  
お1人様¥1,500



特製  
ハイジのアートドリア  
(サラダ・スープ付)  
¥1,200

### 春の花祭り



4月中旬~ チューリップ祭り



5月上旬~ ジャーマンアイリス祭り



6月上旬~ 世界のバラ博2020

3月末まで OPEN 9:00~17:00 火曜日定休(祝日の場合は開園) 山梨県北杜市明野町浅尾2471 TEL0551-25-4700 <http://www.haiji-no-mura.com>

## Bridal Fair



2/15(土) 9:00~18:00

人気のウェディングメニューテイスティング付き  
暖炉の部屋でアットホームブライダルフェア

3/28(土) 9:00~18:00

ハンドリラクゼーション&無料試食付き  
暖炉の部屋であつたかブライダルフェア

河口湖

要ご予約 参加無料 HEIDI'S FLOWER GARDEN

TEL.0555-73-8388(レストラン内) 南都留郡富士河口湖町船津211<河口湖南岸交番前> 【営業時間】10:00~17:30 無休

- ♥模擬挙式
- ♥会場見学
- ♥特製ハーフコース 無料試食会(5組限定)
- ♥ブライダル相談
- ♥ハンドリラクゼーション 無料体験

2/9(日) 9:00~17:00

花嫁ヘアメイク体験&ドレスの試着&チョコレートプチギフト付き  
バレンタインシーズンブライダルフェア

3/8(日) 9:00~17:00

会場見学&相談でイメージがつかめる  
ナチュラルブライダルフェア

- ♥模擬挙式
- ♥会場見学
- ♥展示
- ♥ブライダル相談
- ♥憧れのプリンセス体験
- ・ウェディングドレスの試着
- ・花嫁ヘアメイク体験
- ・お写真プレゼント

要ご予約 参加無料



北杜市 HEIDI'S VILLAGE 花の教会

TEL.0551-25-4702 山梨県北杜市明野町浅尾2471

【営業時間】3/31まで 9:00~17:00 【定休日】3/31まで 火曜日(祝日の場合開園)

<http://www.kikyouya.co.jp/>



桔梗屋HP



桔梗屋



桔梗屋



ハイジの村



Dolce vita



森の中の水族館。

携帯電話またはスマートフォンのアプリ等でQRコードを読み取るとそれぞれのサイトに繋がります